

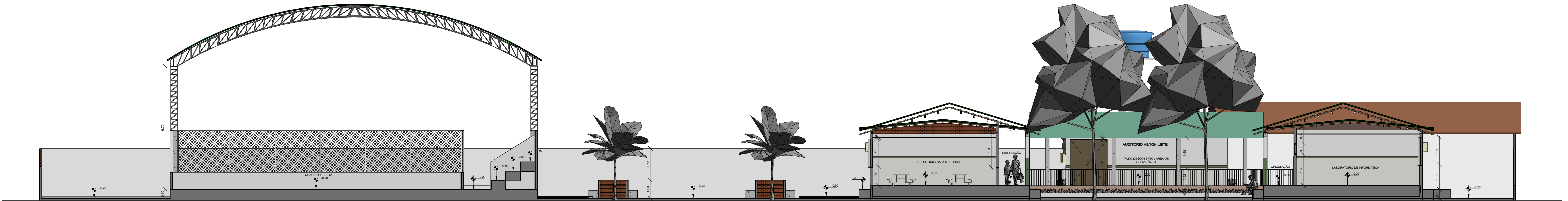

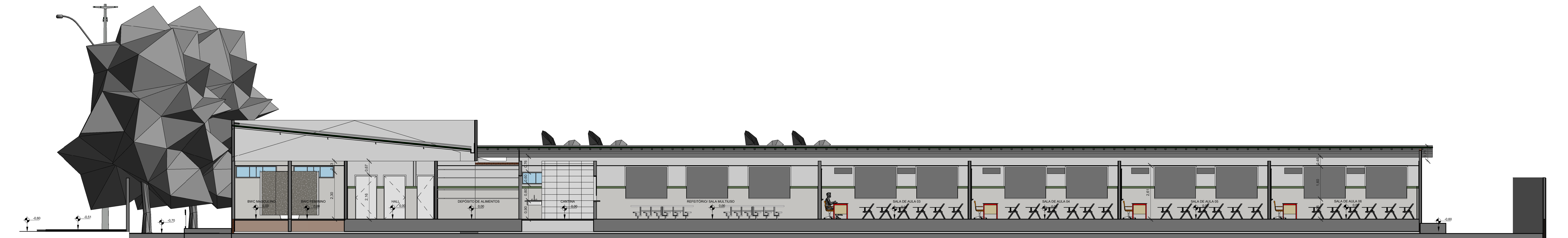

1 / Corte 01
1:75



2 / Corte 02
1:75



3 / Corte 03
1:75

		
PROJETO: PROJETO DE REFORMA DA UNIDADE ESCOLAR HILTON LEITE		
PROJETO TIPO: PROJETO DE INFRAESTRUTURA EDUCACIONAL		
PROPRIETÁRIO: NOME DO PROPRIETÁRIO CPF: -		
AUTOR DO PROJETO: ARQUITETO / ENGENHEIRO CAU / CREA		
RESPONSÁVEL TÉCNICO: ARQUITETO / ENGENHEIRO CAU / CREA		
APROVAÇÕES:  Responsável Técnico 02/06/2021		
OBSERVAÇÕES:		
COORDENAÇÃO: FADEX - Fundação Cultural e de Fomento à Pesquisa, Ensino, Extensão e Inovação RESPONSÁVEL TÉCNICO: -		
PROPRIETÁRIO: GOVERNO DO PIAUÍ		
ENDEREÇO: NAZÁRIA / PI		
DESENHISTA: Autor		
REVISÃO:		
DATA: 02/26/21		
ESCALA: 1 : 75		
FORMATO: A1 (841 x 594)		
CONTEÚDO: CORTES 1, 2 E 3		